

**bloomea**<sup>®</sup>  
PARIS



**LA FONTAINE**

SKIN EXPERT

## ET SI VOUS POUVIEZ TRAITER TOUTES LES PROBLÉMATIQUES DE SURFACE DE LA PEAU ?

L'efficacité de **La Fontaine** repose sur 10 années d'utilisation et d'amélioration des protocoles spécifiques au sein d'un pôle de chirurgiens esthétiques, **spécialistes de la peau**.

Ces années de recherches scientifiques et d'innovations ont permis de créer des soins aux résultats cliniquement prouvés. **La Fontaine** allie efficacité, hygiène, sécurité et simplicité d'utilisation.

Le soin **Modeling** s'adapte aux attentes de 100% de votre clientèle : féminine, masculine, de tout âge...

### VOTRE EXPERTISE



# STIMULE LES RESSOURCES NATURELLES DE VOTRE PEAU

La Fontaine est le premier appareil alliant trois technologies complémentaires: la macro-exfoliation par oscillations; le modelage par microvibrations; la luminothérapie (633nm).



NOTRE  
TECHNOLOGIE

1

AGIT SUR LA  
RÉGÉNÉRATION  
CELLULAIRE:  
KÉRATINOCYTES  
ET CORNÉOCYTES  
(ÉPIDERME)

2

STIMULE LES  
CELLULES  
DE LA JEUNESSE:  
FIBROBLASTES  
(DERME)



## RENOUVELLEMENT CELLULAIRE : MACRO-EXFOLIATION

À chaque soin Modeling prodigué par La Fontaine, nous utilisons un embout à usage unique qui assure une hygiène rigoureuse et indispensable à ce soin.

Nous débutons par la macro-exfoliation mécanique. Cette étape permet d'effacer couche après couche les imperfections visibles de la peau. Elle améliore également sa structure et permet de faire "peau neuve".

## STIMULATION : MICROVIBRATIONS

Après la phase de macro-exfoliation, la surface exfoliante de l'embout est retirée pour laisser place à la partie siliconée sous-jacente.

La partie microvibrations est une étape de stimulation des cellules du derme par ondes mécaniques oscillantes. Elles stimulent les fibroblastes (cellules de la jeunesse) afin d'augmenter la production en collagène et élastine. La peau est retonifiée et renforcée.

## RÉGÉNÉRESCENCE : LUMINOTHÉRAPIE

La lumière est émise par la pièce à main durant toute la durée du soin. Les longueurs d'ondes actives sur la peau sont proches du rouge (633 nm). Cette action permet de renforcer l'effet régénérant de la macro-exfoliation et du modelage par microvibrations. Elle apaise la peau tout en stimulant les fibroblastes.



## LA FONTAINE : LE VISAGE

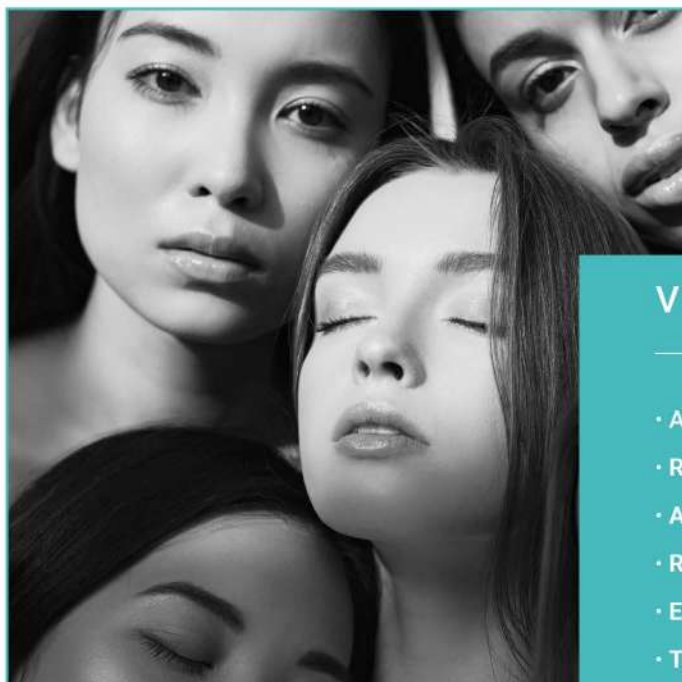

### VISAGE

- **ATTÉNUE & LISSE** LES RIDES ET LES RIDULES
- **RETEND & TONIFIE** LA PEAU
- **AFFINE** LE GRAIN DE PEAU
- **RESSERRE** LES PORES
- **ESTOMPE** LE MASQUE DE GROSSESSE
- **TRAITE** LES SÉQUELLES D'ACNÉ ET LES CICATRICES



### RIDES ET RIDULES

L'anti-âge est une des grandes préoccupations de votre clientèle. Les soins prodigués par La Fontaine permettent de traiter efficacement et durablement les signes de l'âge, en estompant les rides et ridules du visage.

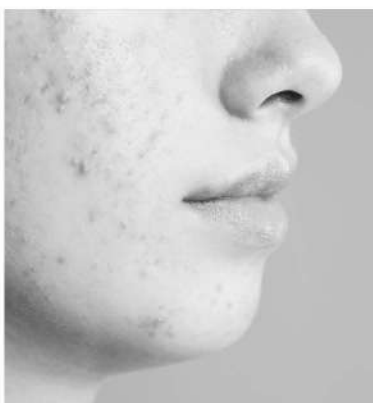

### SÉQUELLES D'ACNÉ / CICATRICES

L'acné est une atteinte de la peau qui survient souvent à l'adolescence, mais qui peut aussi apparaître à l'âge adulte, notamment à cause du stress ou d'un dérèglement hormonal. Il peut parfois en rester des séquelles sur la peau. Cette problématique concerne une clientèle mixte et de tout âge. La Fontaine permet de lisser les séquelles d'acné au fur et à mesure des séances afin de les estomper et de retrouver une peau lisse et nette.



### TÂCHES PIGMENTAIRES

Lors des changements hormonaux, certaines zones peuvent subir une hyperpigmentation qui dans certains cas est accentuée par l'exposition excessive de soleil. Cette hyperpigmentation est due aux kératinocytes qui se chargent en mélanine et créent des taches en surface. Avec le soin Modeling, vous pouvez estomper significativement les tâches et unifier la couleur de la peau de vos clientes.



## LA FONTAINE : LE CORPS



### CORPS

- **TRAITE** LES VERGETURES DES FESSES, SEINS, HANCHES, CUISSSES ET DU VENTRE
- **ATTENUE & LISSE** LES CICATRICES
- **ESTOMPE** LES SILLONS DU DÉCOLLETÉ ET DES MAINS
- **LISSE & ADOUCIT** LA PEAU
- **UNIFIE** LE TEINT
- **RAJEUNIT** LE DOS DES MAINS
- **RETEND & TONIFIE** LA PEAU



### VERGETURES

Les vergetures peuvent apparaître sur plusieurs zones du corps : fessier, dos, cuisses, ventre etc.

Nombreuses sont les clientes complexées par ces imperfections.

La Fontaine estompe et traite les deux types de vergetures :

- Les vergetures stabilisées (blanches)
- Les vergetures non stabilisées (rouges)



### SIGNES DE L'ÂGE

Le dos des mains, le cou et le décolleté sont des zones exposées que votre clientèle souhaite traiter.

Les soins Modeling permettent de tonifier la peau tout en l'éclaircissant et en améliorant son aspect.



### CICATRICES

Les cicatrices sont, à l'instar des vergetures, des fractures du derme.

La Fontaine traite les cicatrices blanches et plates qui sont les plus communes chez votre clientèle. Le soin permet de lisser la peau et unifier la couleur des cicatrices afin de les estomper durablement et efficacement.





# LES PLUS DE LA FONTAINE



Redonner éclat et luminosité au teint.  
Booster la **régénération cellulaire** ainsi que la microcirculation cutanée pour une peau défatiguée et en pleine forme.  
Le **soin Modeling** permet aussi d'affiner significativement le grain de peau tout en resserrant les pores de vos clientes.



La peau de vos clientes a besoin d'être préparée au bronzage de façon uniforme ainsi qu'à l'épilation.

Le gommage avec La Fontaine permet de laisser une peau douce, lissée et très hydratée.

## PREUVES SCIENTIFIQUES & EFFICACITÉ PROUVÉE

SCHÉMA DES ACTIONS DU SOIN MODELING SUR LA PEAU :

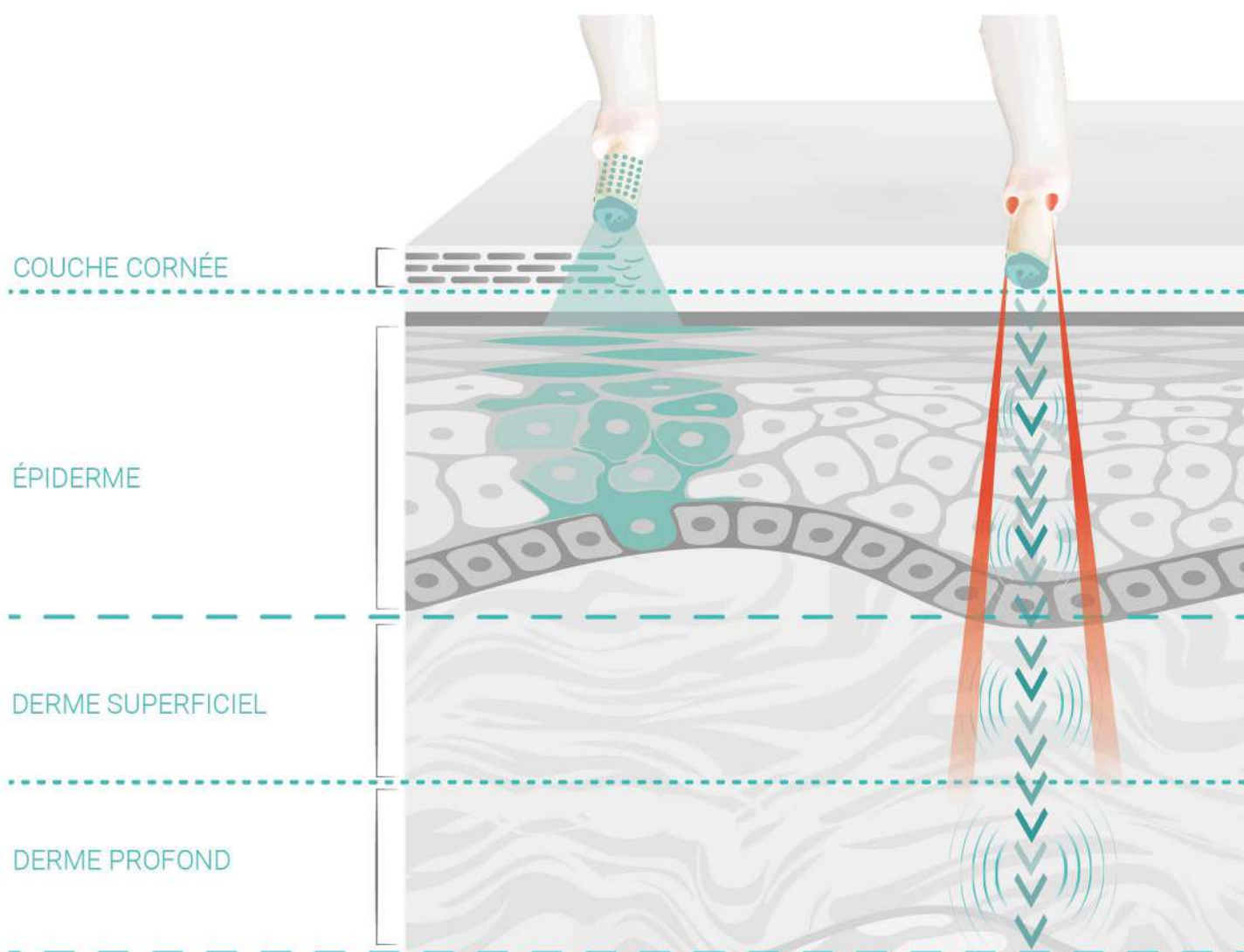

## ÉTUDES HISTOLOGIQUES :

### 1. L'ÉLASTINE

Contrairement aux idées reçues, c'est l'élastine, bien plus que le collagène, qui assure l'essentiel des qualités de plasticité et d'élasticité de la peau.

Les études démontrent une augmentation de l'élastine de l'ordre de **20%**. Ceci explique le gain en tonicité et l'effet de rétention de la peau.

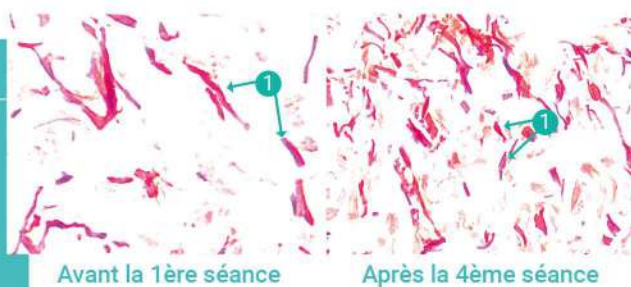

Avant la 1ère séance

Après la 4ème séance

### 2. LA COUCHE CORNÉE

Les études mettent en évidence un lissage de la surface de la peau ainsi que la réduction de la couche cornée.

Ceci explique l'augmentation de la sensation de douceur au toucher et, visuellement, la peau est plus lisse, lumineuse et le teint est uniformisé.

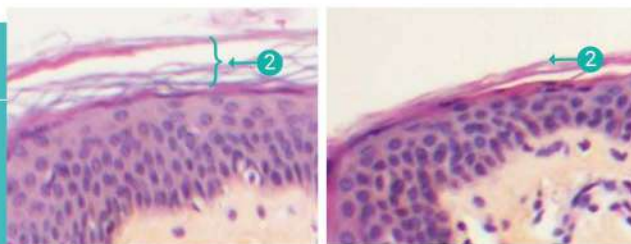

Avant la 1ère séance

Après la 4ème séance



## LES INFORMATIONS

### LA FONTAINE

#### CARACTÉRISTIQUES

---

Fréquence 1 = 50 MHz

Fréquence 2 = 100 MHz

Luminothérapie : 633 nm

Poids = 2,5 kg

Dimensions = 29,5 x 34,5 cm (base)

Hauteur : 15,5 cm sans pièce à main posée

Hauteur : 35 cm avec pièce à main posée

Base avec LED décoratives fixes ou variables

#### CONSOMMABLES & ACCESSOIRES

---

Embout Visage

Embout Corps

Embout Gommage Optima

Décapsuleur d'embout

Embout d'entraînement



# LA TECHNOLOGIE AU SERVICE DE LA BEAUTÉ

---

Aesthetic Modeline  
Bloomea Paris  
20 chemin Louis Chirpaz,  
69130 Ecully, France.

+33 (0) 9 86 34 45 73  
contact@bloomea.com  
[www.bloomea.fr](http://www.bloomea.fr)

**bloomea**<sup>®</sup>  
PARIS